e cent.
an excellent accent

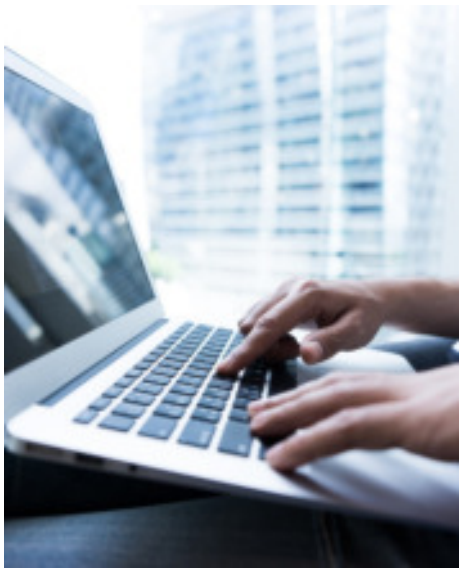

Sachbearbeiter Treuhand (m/w) 50-100%

Zur Verstärkung unseres Treuhandteams am Hauptsitz in Wollerau suchen wir zum nächst möglichen Zeitpunkt einen Sachbearbeiter Treuhand (m/w) mit Pensum 50-100%.

Ihre Aufgaben

- Führen von Mandaten (komplette Buchhaltung, Personaladministration, etc.)
- Erstellung von Monats-, Quartals- und Jahresabschlüssen von Unternehmen
- Erstellung von Steuererklärungen für natürliche- und juristische Personen
- MwSt. und Umsatzsteuer-deklarationen (europaweit)
- Persönliche Kundenbetreuung
- Alle in den Treuhandbereich fallenden Aufgaben

Ihr Profil

- Mehrjährige Erfahrung im Treuhand
- Ausbildung zum Sachbe-arbeiter Treuhand von Vorteil
- Gute Abacus Kenntnisse und MS-Office-Anwendungen
- Gute Englischkenntnisse
- Rasche Auffassungsgabe und hohe Lernbereitschaft
- Starke Dienstleistungs- und Kundenorientierung
- Hoher Qualitätsanspruch und Belastbarkeit

Wir bieten Ihnen

- Eine sehr interessante, abwechslungsreiche und eigenverantwortliche Tätigkeit
- Gleitzeit, 5 Wochen Ferien
- Sehr gute Weiterbildungsmöglichkeiten und Aufstiegschancen
- Mehrere Teamevents im Jahr für ein kollegiales Miteinander

excent AG - an excellent accent

Die excent AG ist ein zukunftsorientiertes Treuhandunternehmen mit Hauptsitz in Wollerau SZ. Zusammen mit unserern Zweigniederlassungen in Affoltern a. A. und Zürich erbringen wir national und international Dienstleis-tungen in den Bereichen Finanzen, Personal, Strategie und Recht. Kundennähe und qualitativ hochwertige Dienstleistungen stehen bei uns im Vordergrund.

Haben wir Ihr Interesse geweckt? Herr Bruno Eugster freut sich auf Ihr vollständiges Bewerbungsdossier via E-Mail.

bruno.eugster@excent.ch